

REBECO/SARRIO

Rupicapra pyrenaica parva
Rupicapra pyrenaica pyrenaica



REBECO	MACHO	HEMBRA
Medalla de oro	85 puntos.	81 puntos.
Medalla de plata	81,5 - 84,99 puntos.	77,50 - 80,99 puntos.
Medalla de bronce	78 - 81,49 puntos.	74 - 74,49 puntos.

SARRIO	MACHO	HEMBRA
Medalla de oro	97 puntos.	93 puntos.
Medalla de plata	92 - 96,99 puntos.	88 - 92,99 puntos.
Medalla de bronce	87 - 91,99 puntos.	83 - 87,99 puntos.

Ficha oficial de Homologación para Rebeco



Consejería de Agricultura, Pesca y Medio Ambiente
Dirección General de Gestión
del Medio Natural

**COMISION DE HOMOLOGACIÓN
DE TROFEOS DE CAZA DE ANDALUCÍA.**

REBECO



Lugar y fecha de Homologación

ESPECIE XXXXXXXXXXXX (PEGAR AQUÍ ETIQUETA)

SEXO

Macho		Hembra	
-------	--	--------	--

	cm.	X	Puntos
1. Promedio de longitud de los dos cuernos.....	Der. <input style="width: 50px;" type="text"/>	1,5	
	Izq. <input style="width: 50px;" type="text"/>		
2. Altura de los cuernos.....		1	
3. Perímetro del cuerno más grueso.....		4	
4. Separación de los cuernos.....		1	
5. Edad.....	<input style="width: 50px;" type="text"/> Años		
Suma de puntos			
6. Penalización.....			
Valoración en puntos.....			

MEDALLA

Macho:
Medalla de oro 85 puntos
Medalla de plata 81,5 – 84,99 puntos
Medalla de bronce 78 – 81,49 puntos

Hembra:
Medalla de oro 81 puntos
Medalla de plata 77,5 – 80,99 puntos
Medalla de bronce 74 – 77,49 puntos

Sello y Firma

JUECES HOMOLOGADORES: Fdo.: _____ Fdo.: _____

Ficha oficial de Homologación para Sarrío



Consejería de Agricultura, Pesca y Medio Ambiente
Dirección General de Gestión
del Medio Natural

**COMISION DE HOMOLOGACIÓN
DE TROFEOS DE CAZA DE ANDALUCIA.**

SARRIO



Lugar y fecha de Homologación

ESPECIE XXXXXXXXXXXX (PEGAR AQUÍ ETIQUETA)

SEXO..... Macho Hembra

	cm.	X	Puntos
1. Promedio de longitud de los dos cuernos.....	Der. <input style="width: 50px;" type="text"/>	1,5	
	Izq. <input style="width: 50px;" type="text"/>		
2. Altura de los cuernos.....		1	
3. Perímetro del cuerno más grueso.....		4	
4. Separación de los cuernos.....		1	
5. Edad.....	Años		
Suma de puntos			
6. Penalización.....			
Valoración en puntos.....			

MEDALLA

Macho:
Medalla de oro 97 puntos
Medalla de plata 92 - 96,99 puntos
Medalla de bronce 87 - 91,99 puntos

Hembra:
Medalla de oro 93 puntos
Medalla de plata 88 - 92,99 puntos
Medalla de bronce 83 - 87,99 puntos

Sello y Firma

JUECES HOMOLOGADORES: Fdo.: _____ Fdo.: _____

Instrucciones para tomar las medidas

1. Longitud de los cuernos

Medida desde la base de la funda, siguiendo la curvatura anterior, hasta la punta del gancho. Si un cuerno está despuntado, se mide únicamente la longitud real.

2. Altura de los cuernos

Medida desde la sutura del cráneo, entre ambos cuernos, hasta el punto más alto de la curvatura de los ganchos. Este punto se determina con una regla situada en lo más alto de la curvatura.

En los trofeos naturalizados se añadirán 5 mm a esta medida, para compensar el espesor de la piel.

3. Perímetro del cuerno más grueso

Medido en la sección más gruesa, incluida la resina.

4. Separación de los cuernos

Distancia máxima medida desde el centro de los cuernos, tomada en el punto más alto de la curvatura. Para los cuernos cuya separación sea anormal, no se estimará una medida superior a la de la altura.

5. Puntos de edad

- 6 a 10 años cumplidos	1
- De 11 a 12 años cumplidos	2
- De 13 o más años cumplidos	3

Los dos primeros años, normalmente, no se distinguen.

6. Penalización por capa de resina

Se deducirá del valor total obtenido al multiplicar por cuatro la medida de la circunferencia máxima, incluida resina, el valor obtenido al multiplicar por cuatro un ancho comparable que no tenga resina. La penalización será el resto disminuido en un punto. La penalización no puede exceder de 5 puntos.

Imágenes toma de medidas

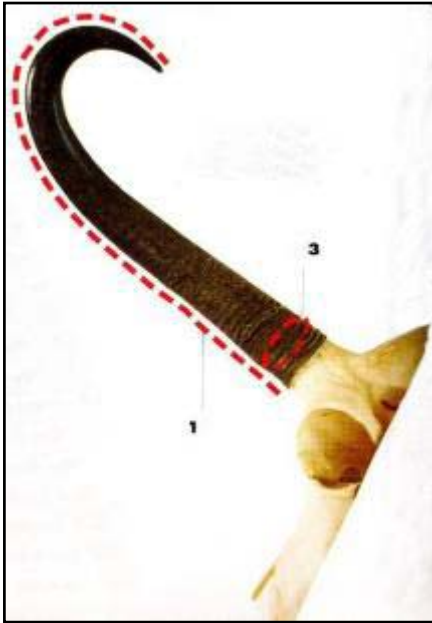

Medidas 1 y 3 (e)

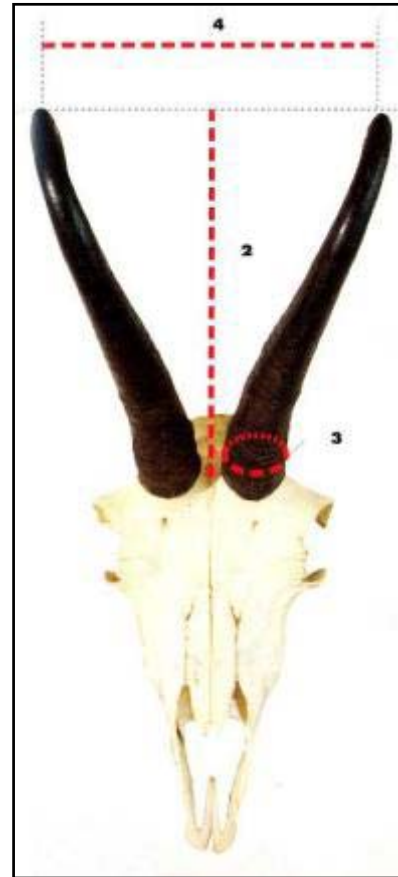

Medidas 2, 3 y 4 (e)

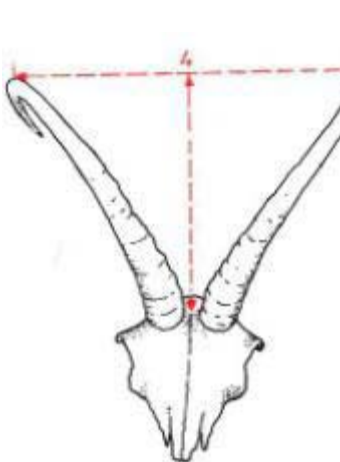

Medidas 2 y 4 (d)

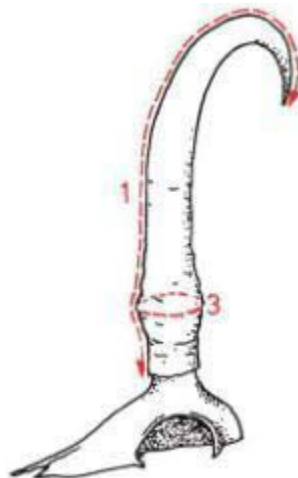

Medidas 1 y 3 (d)

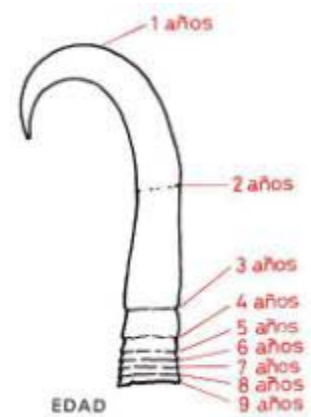

Medida 5 (d)