

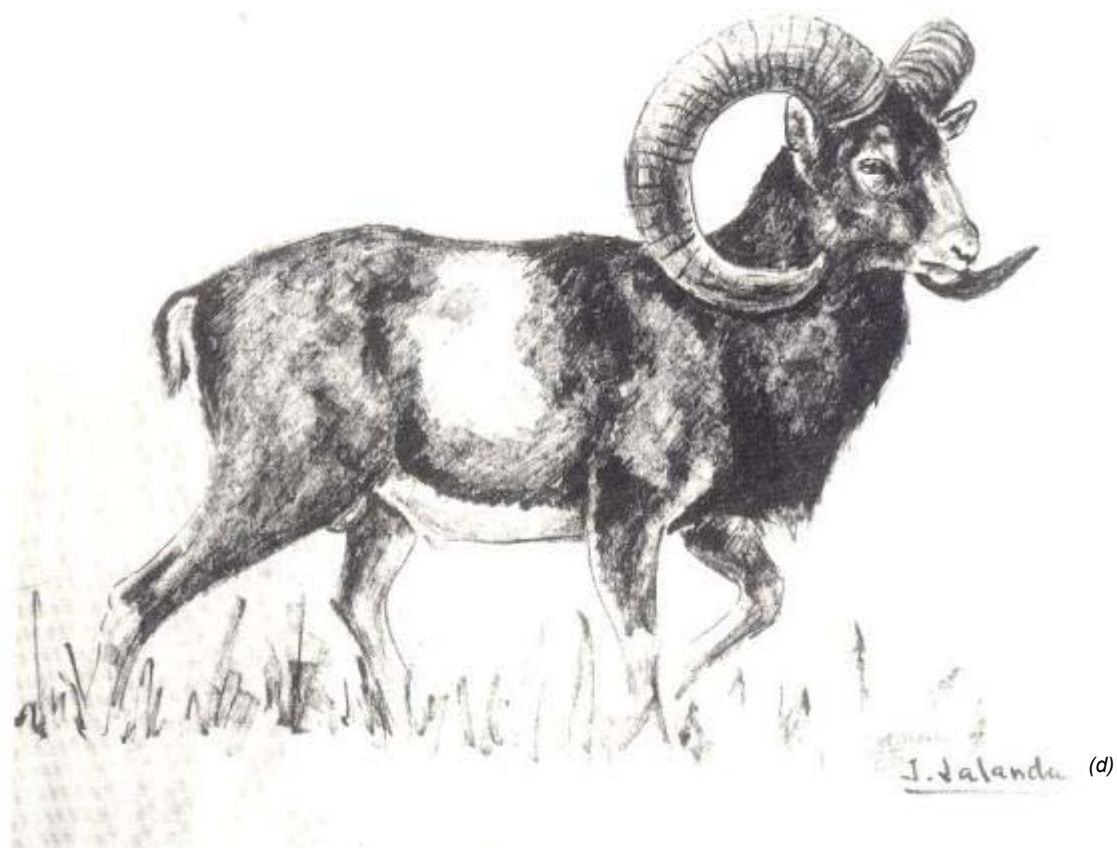

MUFLÓN

Ovis orientalis musimon



Medalla de oro	205 puntos.
Medalla de plata	195 - 204,99 puntos.
Medalla de bronce	185 - 194,99 puntos.

Ficha oficial de Homologación para Muflón



Consejería de Agricultura, Pesca y Medio Ambiente
 Dirección General de Gestión
 del Medio Natural

**COMISION DE HOMOLOGACIÓN
 DE TROFEOS DE CAZA DE ANDALUCIA.**



Lugar y fecha de Homologación

ESPECIE XXXXXXXXXXXX (PEGAR AQUÍ ETIQUETA)

		cm.	X	Puntos
1. Promedio de longitud de los dos cuernos.....	DER. <input type="text"/>		1	
	IZQ. <input type="text"/>			
2. Promedio de los perímetros en las bases de cada cuerno.....	DER. <input type="text"/>		1	
	IZQ. <input type="text"/>			
3. Promedio de los perímetros en el segundo tercio de cada cuerno.....	DER. <input type="text"/>		1	
	IZQ. <input type="text"/>			
4. Promedio de los perímetros en el tercer tercio de cada cuerno.....	DER. <input type="text"/>		1	
	IZQ. <input type="text"/>			
5. Envergadura				
6. Belleza:	Color.....			
	Anillos			
	Curvatura <input type="text"/> <input type="text"/>			
	Suma de puntos			
7. Penalización		<input type="text"/>		
Valoración en puntos				

Medalla de oro	205 puntos
Medalla de plata	195 – 204,99 puntos
Medalla de bronce	185 – 194,99 puntos

Sello y Firma

MEDALLA



JUECES HOMOLOGADORES: Fdo.: _____ Fdo.: _____

Instrucciones para tomar las medidas

1. Longitud de los cuernos

Medida desde la base de la funda, siguiendo la curvatura exterior hasta el extremo del cuerno.

2, 3 y 4. Perímetro de los cuernos

Medido, siguiendo el paralelo de los anillos, en la parte más gruesa del primero, del segundo y del tercer tercio de la longitud de cada cuerno.

5. Envergadura

La máxima envergadura exterior del trofeo, medida en corredera. La distancia entre puntas no se acepta como envergadura.

6. Belleza

▪ Color de los cuernos

Puntos

- Claro.....	1
- Marrón.....	2
- Negro.....	3

- **Anillos de los cuernos** (Se puntúan, independientemente, los tres tercios de la cornamenta, se suman las puntuaciones parciales y se divide entre 3)

Puntos

- Distanciados.....	1
- Promediados.....	2
- Apretados.....	3

▪ Curvatura

El desarrollo característico de los cuernos es en forma de caracol; vistos de perfil deben formar una circunferencia que se cierra sobre el ojo del animal. Se mide con corredera el diámetro exterior de los cuernos en el punto donde forma un ángulo de 90° con el borde del maxilar superior, adoptándose el mayor valor de ambos cuernos. Se tomará en cuenta el valor máximo de ambos cuernos.

Según el diámetro máximo de la curva de los cuernos, los trofeos se bonificarán hasta 5 puntos, del siguiente modo:

Diámetro hasta 25,9 cm	= 0 puntos
Diámetro de 26 cm a 26,9 cm	= 1 puntos
Diámetro de 27 cm a 27,9 cm	= 2 puntos
Diámetro de 28 cm a 28,9 cm	= 3 puntos
Diámetro de 29 cm a 29,9 cm	= 4 puntos
Diámetro de 30 cm y más...	= 5 puntos

7. Penalización

Se penalizarán hasta 2 puntos los trofeos:

- Cuyos cuernos se dirigen hacia el cuello o la mandíbula del animal
- Asimétricos

Se penalizan hasta 3 puntos los trofeos cuyas curvaturas son demasiado cerradas. Esta circunstancia se determina en función del cociente resultante de dividir la envergadura de la cuerna por la distancia de separación entre las puntas (en puntas rotas se mide esta separación desde el eje o centro del cuerno), ambas tomadas con corredera, penalizándose así:

- Cociente de 2,5 a 2,69..... 1 punto
- Cociente de 2,7 a 2,89..... 2 puntos
- Cociente de 2,9 y más..... 3 puntos

NO SE HOMOLOGARÁN OFICIALMENTE:

Los trofeos con la cuerna demasiado abierta, por considerarla atípica debido a la hibridación. A tales efectos, la abertura de la cuerna se considera anormal cuando el cociente resultante de dividir la envergadura por la distancia de separación entre puntas es inferior a 0,7.

Aclaraciones a los criterios de medición.

Las normas generales de homologación dicen que las partes rotas se medirán hasta el lugar de la fractura. En el muflón nos podemos encontrar con fracturas parciales del borde externo del cuerno. En este caso habría que tomar una decisión lógica, que no penalizara en exceso al trofeo.

Ejemplo:

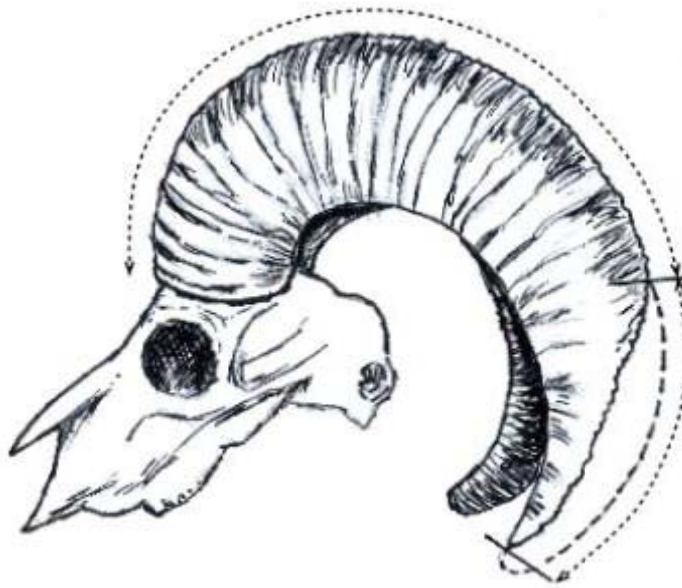

Imágenes de toma de medidas.



Medidas de la 1 a la 5 (e)



Medida 5, según instrucciones (e)

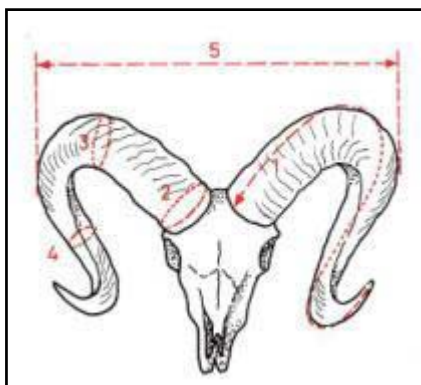

Medidas de la 1 a la 5 (d)

Longitud (cm)	2º Tercio (cm)	3º Tercio (cm)	Longitud (cm)	2º Tercio (cm)	3º Tercio (cm)
50	16,7	33,3	81	27	54
51	17	34	82	27,3	54,7
52	17,3	34,7	83	27,7	55,3
53	17,7	35,3	84	28	56
54	18	36	85	28,3	56,7
55	18,3	36,7	86	28,7	57,3
56	18,7	37,3	87	29	58
57	19	38	88	29,3	58,7
58	19,3	38,7	89	29,7	59,3
59	19,7	39,3	90	30	60
60	20	40	91	30,3	60,7
61	20,3	40,7	92	30,7	61,3
62	20,7	41,3	93	31	62
63	21	42	94	31,3	62,7
64	21,3	42,7	95	31,7	63,3
65	21,7	43,3	96	32	64
66	22	44	97	32,3	64,7
67	22,3	44,7	98	32,7	65,3
68	22,7	45,3	99	33	66
69	23	46	100	33,3	66,7
70	23,3	46,7	101	33,7	67,3
71	23,7	47,3	102	34	68
72	24	48	103	34,3	68,7
73	24,3	48,7	104	34,7	69,3
74	24,7	49,3	105	35	70
75	25	50	106	35,3	70,7
76	25,3	50,7	107	35,7	71,3
77	25,7	51,3	108	36	72
78	26	52	109	36,3	72,7
79	26,3	52,7	110	36,7	73,3
80	26,7	53,3	111	37	74

Medidas 2, 3 y 4.- Perímetro de las cuernas. Determinación del comienzo del 2º y 3º tercio según la longitud total del cuerno

Imágenes de Belleza



1 punto

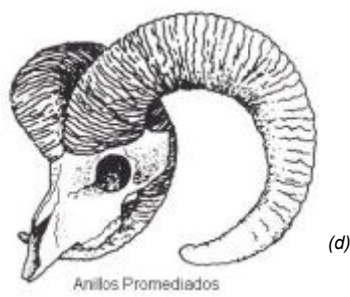

2 puntos



3 puntos

Medición de curvatura



Imágenes Penalización

a) Penalización por cuernas cerradas. En función coeficiente máximo 3 puntos.

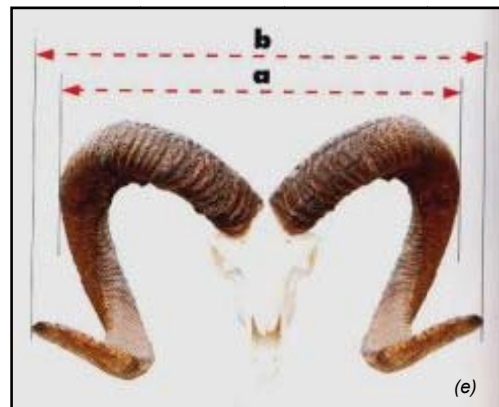
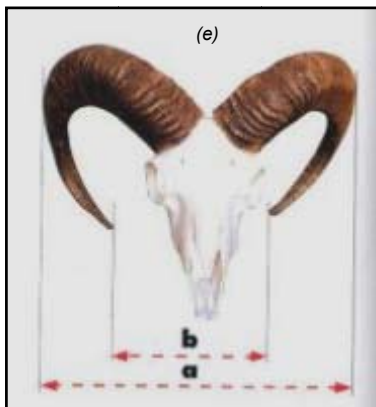

ENVERGADURA en cm (a)	DISTANCIA ENTRE PUNTAS (cm)				
	Trofeos Típicos (SIN PENALIZACIÓN) (b)	Trofeos Atípicos NO HOMOLOGABLES (b, Mayor que)	PENALIZACIÓN según valor (b)		
			1	2	3 (Menor que)
38	15,3 - 54,2	54,3	14,1 - 15,2	13,2 - 14,0	13,1
39	15,7 - 55,7	55,8	14,5 - 15,6	13,5 - 14,4	13,4
40	16,1 - 57,1	57,2	14,9 - 16,0	13,8 - 14,8	13,7
41	16,5 - 58,5	58,6	15,2 - 16,4	14,2 - 15,1	14,1
42	16,9 - 59,9	60,0	15,6 - 16,8	14,5 - 15,5	14,4
43	17,3 - 61,4	61,5	16,0 - 17,2	14,9 - 15,8	14,8
44	17,7 - 62,8	62,9	16,3 - 17,6	15,2 - 16,2	15,1
45	18,1 - 64,2	64,3	16,7 - 18,0	15,6 - 16,6	15,5
46	18,5 - 65,7	65,8	17,1 - 18,4	15,9 - 17,0	15,8
47	18,9 - 67,1	67,2	17,5 - 18,8	16,3 - 17,4	16,2
48	19,3 - 68,5	68,6	17,8 - 19,2	16,6 - 17,7	16,5
49	19,7 - 69,9	70,0	18,2 - 19,6	16,9 - 18,1	16,8
50	20,1 - 71,4	71,5	18,6 - 20,0	17,3 - 18,5	17,2
51	20,5 - 72,8	72,9	19,0 - 20,4	17,6 - 18,9	17,5
52	20,9 - 74,2	74,3	19,3 - 20,8	18,0 - 19,2	17,9
53	21,3 - 75,7	75,8	19,7 - 21,2	18,3 - 19,6	18,2
54	21,7 - 77,1	77,2	20,1 - 21,6	18,7 - 20,0	18,6
55	22,1 - 78,5	78,6	20,4 - 22,0	19,0 - 20,3	18,9
56	22,5 - 79,9	80,0	20,8 - 22,4	19,4 - 20,7	19,3
57	22,9 - 81,4	81,5	21,2 - 22,8	19,7 - 21,1	19,6
58	23,3 - 82,8	82,9	21,6 - 23,2	20,1 - 21,5	20,0
59	23,7 - 84,2	84,3	21,9 - 23,6	20,4 - 21,8	20,3
60	24,1 - 85,7	85,8	22,3 - 24,0	20,8 - 22,2	20,7
61	24,5 - 87,1	87,2	22,7 - 24,4	21,1 - 22,6	21,0
62	24,9 - 88,5	88,6	23,0 - 24,8	21,4 - 22,9	21,3
63	25,3 - 89,9	90,0	23,4 - 25,2	21,8 - 23,3	21,7
64	25,7 - 91,4	91,5	23,8 - 25,6	22,1 - 23,7	22,0
65	26,1 - 92,8	92,9	24,2 - 26,0	22,4 - 24,1	22,3

b) Otras penalizaciones (Cuernos hacia el cuello o la mandíbula o asimétricos máximo 2 puntos)

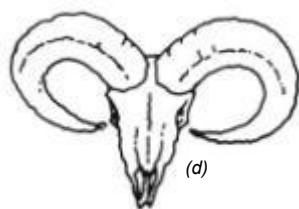

Hacia adentro

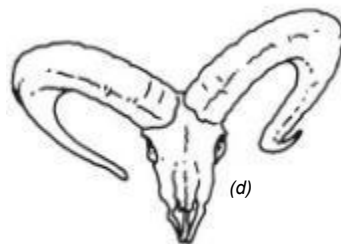

Asimétrico